1222 Budapest, Villa utca 12.

TETŐTÉR **9. LAKÁS**

1	Előszoba+közl.	parketta	7,8 m²
2	Szoba	parketta	12,13 m²
3	Fürdő	kerámia	4,65 m²
4	Konyha	parketta	12,41 m²
5	Nappali+étkező	parketta	21,9 m²
6	Közlekedő	parketta	3,16 m²
7	Gardrób	parketta	2,23 m²
8	Szoba	parketta	11,96 m²
9	Fürdő	kerámia	5,18 m²
	Összesen		**73,62 m²**
10	Terasz	kerámia	14,26 m²

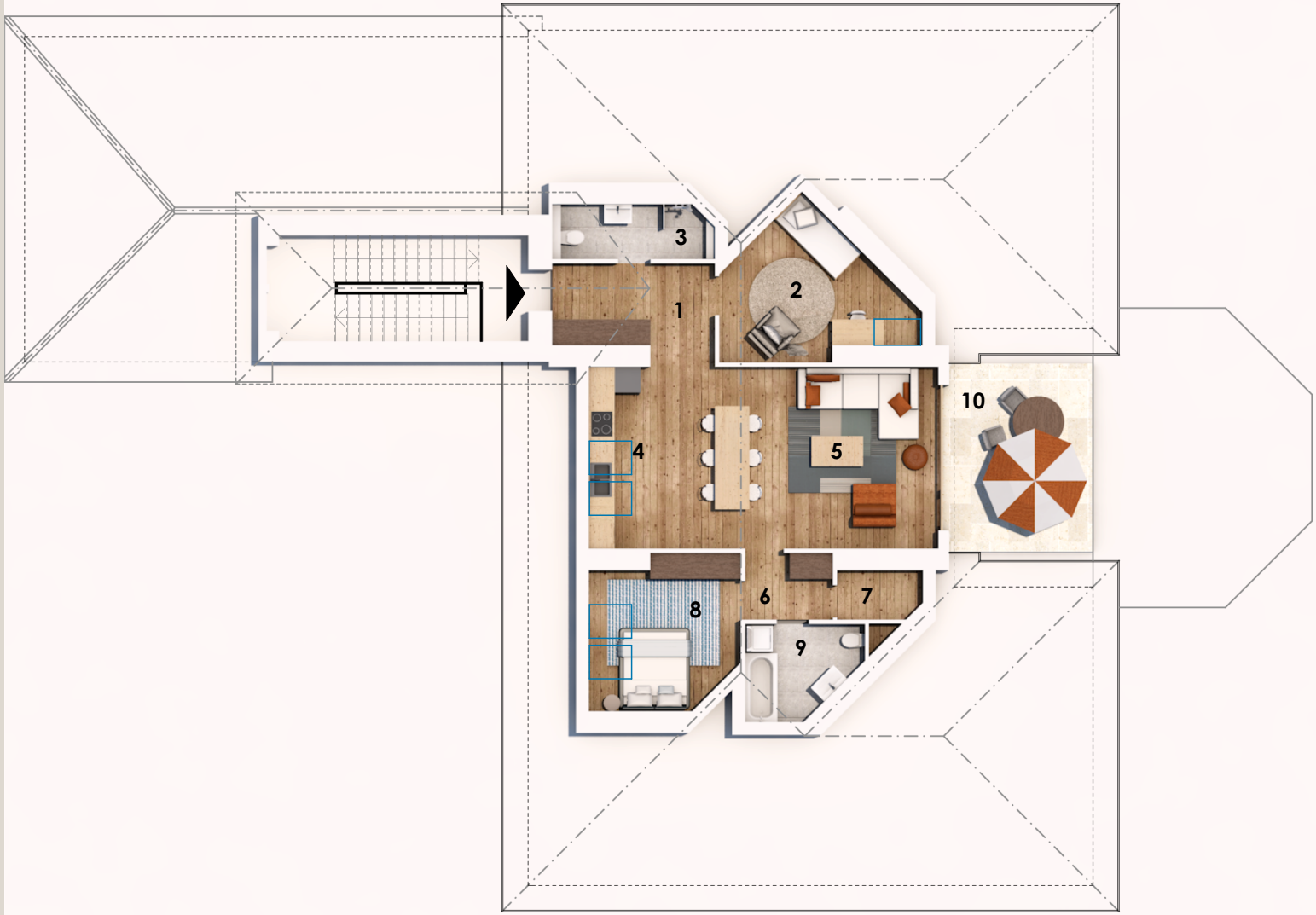

0 1 2 5 m

Építészet: Mester Építész Studio

értékesítés: LIDO INVESTMENTS, 1053 Budapest, Kossuth Lajos utca 10-12.

Tel.: +36 30 535 4646 | +36 30 900 6053

e-mail: info@lidoinvest.com

Az alaprajzok tájékoztató jellegűek!